

EDICIÓ: Grup de divulgació de la història de Fals, Associació Cultural i Recreativa de Fals
 COL·LABORACIÓ: Ajuntament de Fonollosa, Cooperativa UMAC, Arxíu Comarcal de Manresa

ASSOCIACIÓ CULTURAL I RECREATIVA DE FALS
 Carrer de les escoles, s/n
 08259 Fals (Fonollosa)
 Telèfon: 938368003

El contingut d'aquesta edició és de divulgació de la història local del poble de Fals. En cap cas es vol fer la sensibilitat de ningú i, serà d'agrair que qualsevol errada o inexactitud en els escrits, sigui comunicada als redactors de Falchs.

Cal Magí del Balç

Magí Mas Baló era un parcer del mas Jaumeandreu. Feia rendir 16 quarteres de terra del mas, distribuïdes de la següent manera: set quarteres de vinya, sis de sembrat, i dues quarteres i mitja d'olivar. Quedava mitja quartera inculta. Pagava la quarta part de la collita a l'amo de Jaumeandreu i vivia amb la seva família en una casa, construïda per ell mateix. La casa es troba situada ran de l'espadat, enlairada sobre el profund torrent per on baixa l'aigua de les escorrenties de la font de Jaumeandreu, en direcció a Callús i el riu Cardener. Per la seva situació i pel nom del seu propietari, la casa va ser anomenada el Magí del Balç.

Aquest primer Magí estava casat amb Maria Graner i va tenir un fill a qui van posar Magí. El segon Magí va casar-se amb Josefa Prat Sanmartí el 1858. Probablement va morir jove, perquè la casa va passar al seu germà Valentí Mas Graner. El Valentí, que havia nascut cap a l'any 1828, va casar-se amb Francesca Muns Claret, de Castelltallat. Al primer fill que van tenir li van posar, naturalment, Magí. El tercer Magí va unir-se en matrimoni l'any 1888 amb Ramona Casas Espinalt. La Ramona era de casa bona, ja que el seu pare era el propietari del mas Serra. La seva germana gran va quedar-se amb el mas. Ella va haver d'aconformar-se amb el Magí. L'abril de 1889, la Ramona va infantar una nena, que van batejar amb el nom de Francesca, com l'àvia paterna. L'alegria va durar poc; el 18 de setembre de 1890, el Magí va agafar una pulmonia que el va portar a la tomba. Encara no estaven refets de la desgràcia, que la mort va tornar a visitar la casa. Va endur-

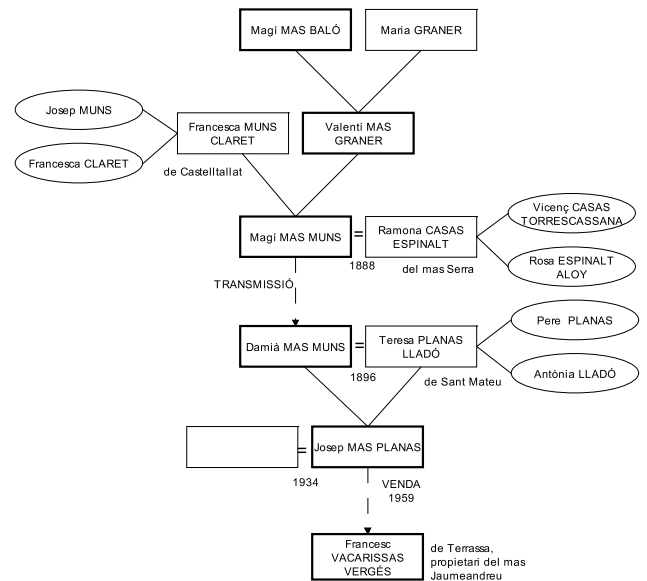

se la petita Francesca, que va morir d'anèmia amb disset mesos. En aquestes, la Ramona va adonar-se que estava embarassada del difunt Magí. El 3 d'abril de 1891 va donar a llum a una altra nena, a qui van posar, també, Francesca.

Perduda la branca principal de la família, va entrar en possessió de la casa el Damià Mas Muns, germ